EUSKO JAURLARITZA GOBIERNO VASCO
SEGURTASUN SAILA DEPARTAMENTO DE SEGURIDAD

EUSKO LEGEBILTZARRERAKO HAUTESKUNDEAK 2020

ELECCIONES AL PARLAMENTO VASCO 2020

ELECCIONES HAUTESKUNDEAK

Actividad	LEPV	LOREG
Publicación en BOPV Decreto de Convocatoria	46.3	
Publicación en BOTHs de composición JETHs y JEZs	31.3	
Exposición del Censo en Ayuntamientos y Consulados		39.2
Presentación de reclamaciones ante DPOCE sobre inclusión o exclusión en el Censo		38.3
Solicitud del electorado a DPOCE para no recibir envíos de propaganda electoral		39.3
Resolución de reclamaciones por DPOCE		39.6
Notificación de las resoluciones a reclamantes, Ayuntamientos y Consulados		39.6
Exposición al público de rectificaciones		39.6
Recurso contra resoluciones de la DPOCE ante Juzgado contencioso-administrativo		40.1
Resolución del recurso		40.2
Publicación en BOTH del número y límites de Secciones, Locales y Mesas electorales	38.1	
Presentación por personas electoras ante JETH de reclamaciones contra delimitaciones efectuadas	38.2	
Resolución reclamaciones por JETH	38.2	
Sorteo Ayuntamientos para designar Miembros de Mesa	43.2,4	
Notificaciones de JEZ a personas electoras de la designación de Miembro de Mesa	44.1	
Alegación ante JEZ de excusas	44.1	
Resolución por JEZ de excusas recibidas	44.1	
Comunicación a la JEZ de la imposibilidad de ser Miembro de Mesa	42.2	
Designación ante JECA por partidos políticos, federaciones o coaliciones, de representante general y suplente	48.4	
Designación ante JECA por representantes generales de representantes de las candidaturas y sus suplentes	48.5	
JECA comunica a las JETH nombre de representantes de las candidaturas	48.6	
Designación ante JEZ por representantes de candidaturas de las personas comisionadas	48.8	
Presentación dimisión de inelegibles ante JETH	4.4	
Comunicación a JECA o JETH de constitución de coaliciones	48.2	
Presentación de candidaturas ante JETH	50.1	
Publicación en BOPV de candidaturas presentadas	56.2	
Remisión por JETH de documentación candidaturas a JECA	56.1	
Reunión JETH para examinar documentación candidaturas	57.2	
Reunión JECA para comprobar y comunicar posibles duplicidades de personas candidatas	57.1	
Comunicación de JETH a representates de irregularidades	57.2	
Denuncia de irregularidades por representantes	58.1	
Subsanación de irregularidades	57.2, 58.2	
Proclamación de candidaturas por JETH	60	
Publicación de candidaturas proclamadas en BOPV	62	
Interposición de recurso contra candidaturas proclamadas ante Juzgado contencioso-administrativo competente	67.1,2	
Resolución judicial del recurso	67.3	
Solicitud de amparo ante el Tribunal Constitucional	67.4	
Resolución recurso amparo	67.4	
Nombramiento de personas interventoras por representantes de candidaturas o sus comisionados o comisionadas	92.4	
Remisión por representante candidatura a JEZ de hojas de nombramiento de personas interventoras	92.6	
Remisión por JEZ a Mesas de 3ª y 4ª hojas	92.8	
Ayuntamientos comunican a JEZ emplazamientos disponibles para colocación gratuita de carteles	75.3	
JEZ comunica a representantes candidaturas los lugares asignados para carteles	75.5	
Ayuntamientos comunican a JEZ locales oficiales y lugares públicos para actos campaña electoral	76.1	
Publicación en BOTH relación de locales oficiales y lugares públicos gratuitos para actos de campaña electoral	76.2	
Solicitar ante JEZ por represent. candidaturas la utilización de locales y lugares públicos para actos electorales	76.2	
JEZ atribuyen a candidaturas, locales y lugares públicos disponibles y lo comunican a sus representantes	76.3	
Campaña electoral	68.2	
Prohibición de acciones publicitarias fuera del periodo de campaña electoral	71	
Prohibición de publicación y difusión de sondeos electorales	87.7	
Retirada de la propaganda gráfica de partidos, federaciones, coaliciones y agrupaciones electorales	80.1	
Solicitud del voto por correo		72.a
Remisión por DPOCE certificado inscripción censo y documentación electoral para el voto		73.2
Remisión a Mesa por personas electoras del voto por correo y documentación para votación (con ampliación)		73.3
Reunión de JETH para designar personas funcionarias para recogida documentación electoral	123.1	
Día de la votación	101.1	
Escrutinio general por JETH	124.1	119
Presentación reclamaciones por representantes ante JETH	128.3	
Resolución reclamaciones por JETH y comunicación representantes candidaturas	128.3	
Recurso contra resolución JETH por representantes candidaturas	128.4	
JETH remite expediente a JECA	128.4	
Resolución recurso por JECA y traslado a JETH para proclamación personas electas	128.4	
Proclamación de personas electas	129.1	
Publicación de resultados electorales en BOPV y BOTH por Junta Electoral competente	131.1,2	
Interposición ante JETH del recurso contencioso electoral contra proclamación de personas electas		112.1
Resolución del recurso		113.1
Representantes generales de partidos, federaciones o coaliciones designan ante JECA administrad. generales y sus suplentes	139.4	
Representantes generales o de candidaturas designan ante JETH, administrad. territor. electorales y sus suplentes	139.5	
Solicitud ante JECA del 1er adelanto de las subvenciones electorales	144.3	
Concesión por el Departamento responsable de Hacienda del 1er adelanto de las subvenciones electorales	144.4	

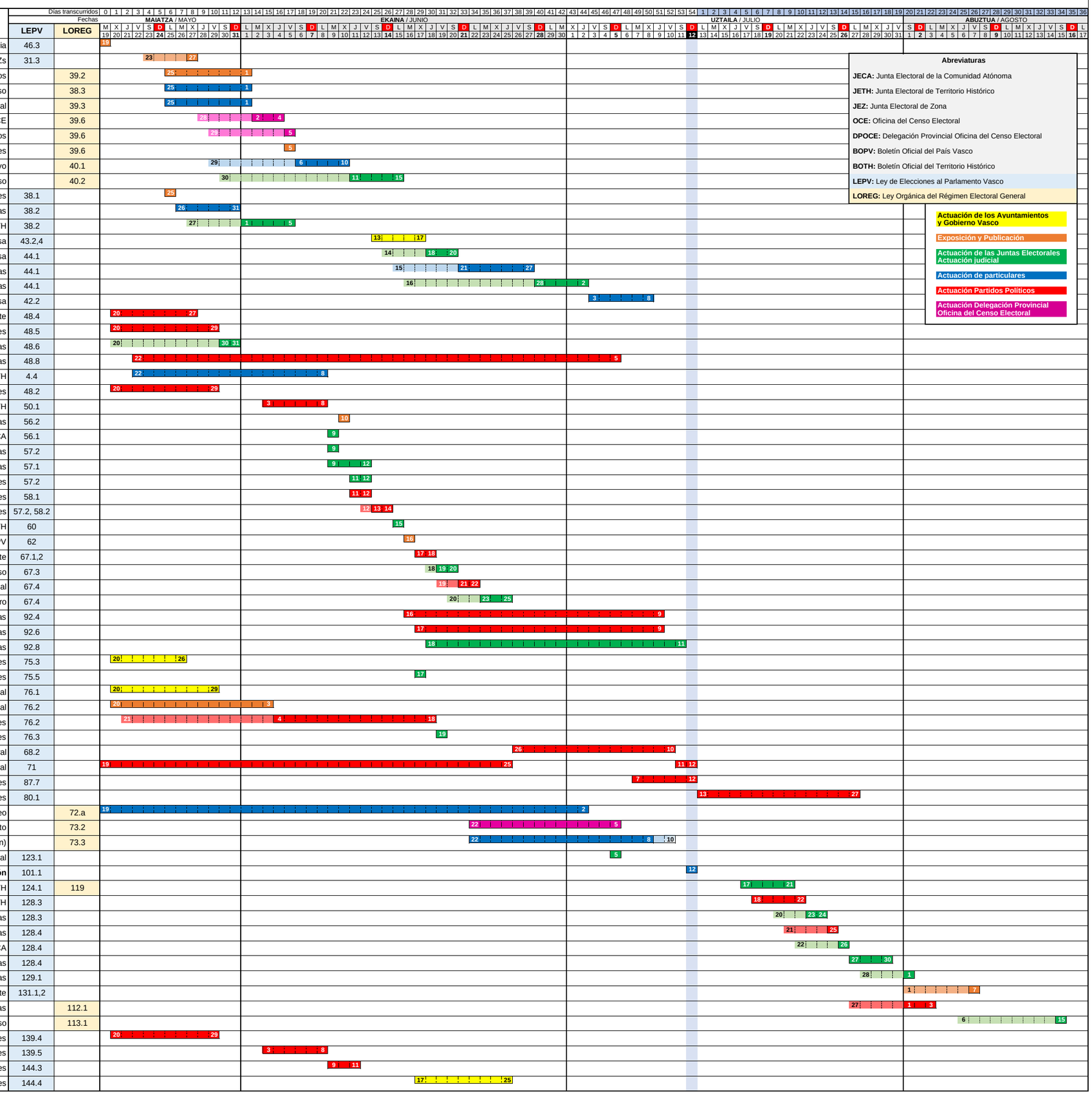

Abreviaturas

JECA: Junta Electoral de la Comunidad Atónoma
JETH: Junta Electoral de Territorio Histórico
JEZ: Junta Electoral de Zona
OCE: Oficina del Censo Electoral
DPOCE: Delegación Provincial Oficina del Censo Electoral
BOPV: Boletín Oficial del País Vasco
BOTH: Boletín Oficial del Territorio Histórico
LEPV: Ley de Elecciones al Parlamento Vasco
LOREG: Ley Orgánica del Régimen Electoral General

Actuación de los Ayuntamientos y Gobierno Vasco
Exposición y Publicación
Actuación de las Juntas Electorales Actuación judicial
Actuación de particulares
Actuación Partidos Políticos
Actuación Delegación Provincial Oficina del Censo Electoral